

ABSTRAL CLAUSTR

Peinture & bois sculpté

Super Terrain

Artiste graphiste

+

Barreau Charbonnet

Artiste designer

Exposition 26.06 - 12.09.26

Vernissage 25.06.26 en présence
des artistes, DJ set Le Faune



La galerie MIRA est heureuse d'accueillir l'exposition ABSTRAL CLAUSTR et de réunir le collectif Super Terrain et le duo Barreau Charbonnet. Cet événement explore les liens entre art, artisanat et création contemporaine, mêlant peinture et bois sculpté, où se répondent deux univers artistiques complémentaires. Abstral Claustra est une exploration entre l'abstrait et le concret, le céleste et le terrestre, le visible et l'invisible, l'ouvert et le fermé.

Super Terrain présente une nouvelle série de peintures, inspirées par les paysages naturels et les profondeurs marines, dont les couleurs vibrantes évoquent une matière picturale organique et onirique. Ces œuvres, dans la continuité de leur exposition Écran Total vol.2 présenté en 2025 à la Galerie MIRA, invitent le spectateur à un voyage poétique entre terre et cosmos, où l'abstraction côtoie l'astral.

Barreau Charbonnet, artistes designers, présentent un ensemble de sculptures constituées de blocs de bois massifs connectés à la manière d'assemblages de charpente et recouverts de bas-reliefs. Le duo explore la sculpture de manière expérimentale et poétique, puisant son inspiration dans le courant architectural brutaliste et dans les bas-reliefs folkloriques. Pour dialoguer avec les paysages abyssaux de Super Terrain, ils intègrent des motifs inspirés de la biologie cellulaire. Ils déclinent aussi cette technique en encadrements sculptés, conçus pour mettre en valeur une série de peintures petits formats du collectif.



Galerie MIRA

1bis rue voltaire, 44000 Nantes

Ouverture du mardi au samedi de 11H30 à 19H

contact@galerie-mira-nantes.com . +33(0)6.64.54.46.62

www.galerie-mira-nantes.com

« Fondé en 2014, **Super Terrain** est un collectif de trois graphistes plasticiens. Autour de cette activité principale, le collectif développe un vaste territoire d'actions que les membres de Super Terrain envisagent à partir de tous les domaines historiquement liés au graphisme. Quelques-unes des singularités et parfois même des utopies des avant-gardes historiques du début du 20e siècle sous-tendent ainsi leur pratique. La communication, l'art et le graphisme se mélangent à différents endroits. Leur exploration des techniques d'impression par exemple se situe à la frontière de la peinture. La reproduction des images rappelle les multiples. Les projets de signalétique urbaine sont pensés en relation avec le public, non pas à distance, mais donnent lieu à des ateliers populaires ou des workshops. La mise en place de leurs projets auto-initiés, les résidences, les éditions, le spectacle vivant et les expositions ouvrent également des possibilités infinies de prise en compte des contextes, des usages et des diffusions. » Joëlle Le Saux



Composé de Quentin Bodin, Luc de Fouquet et Lucas Meyer, le collectif Super Terrain est installé à Nantes et à Marseille.



Barreau Charbonnet est un duo d'artistes designers constructeurs, fondé à Nantes en 2011 par Nicolas Barreau et Jules Charbonnet. Leur pratique, à la croisée de l'art, du design et de l'architecture, se caractérise par la conception d'installations, usuelles et contemplatives, à l'échelle de l'architecture, de mobilier, d'aménagement de nouveaux espaces et lieux le plus souvent culturels et publics.

Ils ont notamment collaborés avec l'Abbaye Royale de Fontevraud (49), Le Voyage à Nantes (44), le Musée des beaux-arts du Morbihan (56), le Groupe Galerie Lafayette à Paris (75), la fonderie Cornille Havard et le chantier Rebâtir Notre Dame de Paris (50), les Caves Ackerman (49), la Maison de la Poésie à Nantes (44), la Biennale d'art contemporain de Saint-Flour (15).

ABSTRAL CLAUSTRA 25.06 - 12.09.26 Galerie MIRA

ABSTRAL CLAUSTRA 25.06 - 12.09.26 Galerie MIRA

Collectif Super Terrain

PEINTURE sur papier, technique mixte



#1



#2

#1 Peinture sur papier maroufflé sur bois
194x150 cm

Caisse américaine bois

3800 €

#2 Peinture sur papier

100x70 cm

Cadre verre musée

950 €



#4



#5



#6

#4 #5 #6

Peinture sur papier maroufflé sur bois
150x100 cm

Caisse américaine bois

2400 €



#7



#8



#9

#7 #8 #9

Peinture sur papier maroufflé sur
bois

150x100 cm

Caisse américaine bois

2400 €



#10



#11



#12

#10 #11 #12 Peinture sur papier

60x40 cm

Cadre verre musée

700€

#13 #14 #15 #16

Peinture sur papier

40x30 cm

Cadre verre musée

400€



#13



#14



#15



#16

ABSTRAL CLAUSTRA 25.06 - 12.09.26 Galerie MIRA

Collectif Super Terrain

PEINTURE sur papier, technique mixte



#17



#18



#19



#20



#21



#22

#17 #18 #19
#20 #21 #22
Peinture sur papier
40x40 cm
Cadre verre musée
450 €



#23

#23
Peinture sur papier
21x29,7 cm
Cadre verre musée
275 €



Galerie MIRA

1bis rue voltaire, 44000 Nantes

Ouverture du mardi au samedi de 11H30 à 19H

contact@galerie-mira-nantes.com . +33(0)6.64.54.46.62

www.galerie-mira-nantes.com

ABSTRAL CLAUSTRA 25.06 - 12.09.26 Galerie MIRA

Collectif Super Terrain + Barreau Charbonnet PEINTURE + BOIS SCULPTÉ



#1

ABSTRAL CLAUSTRA #1

Bois douglas sculpté
Brou de noix, peinture, vernis
Peinture sur papier maroufflé sur bois
64x56 cm
900 €



#2

ABSTRAL CLAUSTRA #2

Bois douglas sculpté
Brou de noix, vernis
Peinture sur papier maroufflé sur bois
64x56 cm
900 €

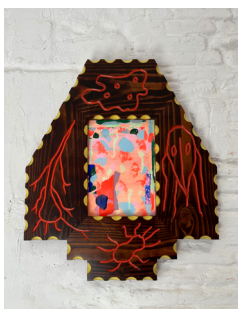

#3

ABSTRAL CLAUSTRA #3

Bois douglas sculpté
Brou de noix, peinture, vernis
Peinture sur papier maroufflé sur bois
64x56 cm
950 €



#4

ABSTRAL CLAUSTRA #4

Bois douglas sculpté
Brou de noix, peinture, vernis
Peinture sur papier maroufflé sur bois
64x56 cm
950 €

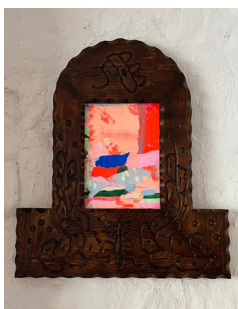

#5

ABSTRAL CLAUSTRA #5

Bois douglas sculpté
Brou de noix, vernis
Peinture sur papier maroufflé sur bois
64x56 cm
900 €

ABSTRAL CLAUSTRA 25.06 - 12.09.26 Galerie MIRA

Barreau Charbonnet

BOIS SCULPTÉ

Pin douglas teinté au brou de noix - peinture - vernis



Nématode

Bois douglas sculpté
Brou de noix, vernis
16x16x106 cm
850 €



Protozoaire

Bois douglas sculpté,
Brou de noix, peinture, vernis
16x16x49 cm
550 €

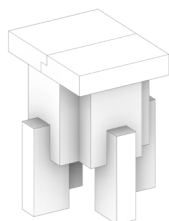

Rotifère

Bois douglas sculpté
Brou de noix, peinture, vernis
38x38x45 cm
1600 €

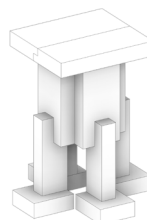

Plasmode

Bois douglas sculpté
Brou de noix, vernis
50x50x65 cm
2200 €

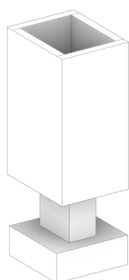

Cténophore

Bois douglas sculpté
Brou de noix, vernis
20x18x47 cm
550 €

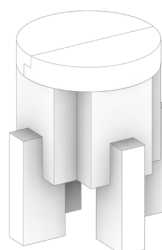

Mérostome

Bois douglas sculpté
Brou de noix, peinture, vernis
38x38x45 cm
1600 €

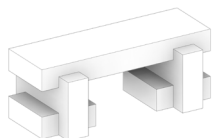

Rhizopode 1

Bois douglas sculpté
Brou de noix, vernis
25x50x19 cm
900 €

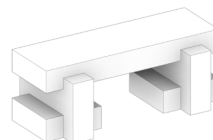

Rhizopode 2

Bois douglas sculpté
Brou de noix, peinture, vernis
25x50x19 cm
950 €

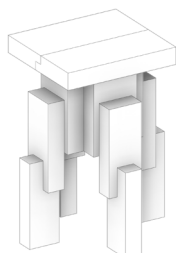

Plasmode

Bois douglas sculpté
Brou de noix, vernis
50x50x65 cm
2400 €

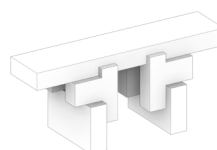

Myriapode

Bois douglas sculpté
Brou de noix, vernis
26x70x30 cm
1200 €